

LIVRET D'ACCUEIL



CENTRE DRAMATIQUE
NATIONAL DE NORMANDIE
- ROUEN *les ANGES* —
AU PLAFOND

BIENVENUE AU CDN DE NORMANDIE-ROUEN

Toute l'équipe du Centre dramatique national de Normandie-Rouen vous souhaite la bienvenue ! Ce livret d'accueil vous permettra de trouver quelques informations pratiques et numéros utiles à votre séjour parmi nous.

Co-dirigé depuis octobre 2021 par **Camille Trouvé & Brice Berthoud** (Les Anges au Plafond), le CDN de Normandie-Rouen et toute son équipe (une trentaine de personnes) portent le projet **Vivant !** sur le territoire normand, un projet artistique guidé par des valeurs humanistes.

Au CDN, **la diversité, la parité, l'inclusivité, l'accessibilité et l'écologie** sont au cœur de nos engagements. Nous veillons également à ce que chaque personne évolue dans un environnement sain, bienveillant et respectueux, en étant particulièrement attentifs à la **prévention et la lutte contre les violences et harcèlements sexistes et sexuels (VHSS)**.



Signalement VHSS

stopviolences@cdn-normandierouen.fr

Personnes référent-es VHSS

Paul Mendras : 06 62 37 64 76

Lolita Demiselle : 06 14 84 54 32

Raphaël Parès : 06 26 25 64 51



UNE MAISON, TROIS THÉÂTRES

Le CDN de Normandie-Rouen déploie son activité dans trois théâtres, situés dans trois villes différentes de l'agglomération de Rouen.



Le Théâtre des deux rives

48 rue Louis Ricard
76000 Rouen

208 places en placement libre

Accès

Métro • Ligne T4 → station Beauvoisine
Lignes 20 • F1 → arrêt Lycée Corneille
Lignes F2 • F7 • 11 • 15 • 22 • Noctambus
→ arrêt Hôtel de Ville
Station Lovélo libre-service
→ rue Louis Ricard

En dehors des horaires d'ouverture de la billetterie, vous devez sonner à la porte à l'arrière du bâtiment.

La billetterie est ouverte du mardi au vendredi, de 13h30 à 17h30, l'entrée se fait par le hall d'accueil.

Loges

Les loges se trouvent au premier étage et sont accessibles avec l'ascenseur ou les escaliers de l'arrière scène.

Bar

Le bar est ouvert les jours de spectacles, 1h avant et 1h après la représentation. Une petite restauration y est proposée.

Un ticket «*laisse c'est pour moi*» vous sera remis pour une boisson offerte.

Vous bénéficiez également d'une réduction d'un euro sur toutes les boissons proposées.



Le Théâtre de la Foudre

rue François Mitterrand
76140 Petit-Quevilly

458 places en placement libre

Accès

Métro → station *François Truffaut*
Lignes 33 • 41 → arrêt *François Truffaut*
Ligne T4 → arrêt *Chartreux*, puis 9 min à pied
Station Lovélo libre-service & Parking
Lovélo stationnement → devant le théâtre

En dehors des horaires d'ouverture de la billetterie, vous devez sonner à droite de la porte d'entrée.

L'entrée se fait par le hall d'accueil, sur l'esplanade. La billetterie est ouverte du mardi au vendredi, de 13h30 à 17h30, l'entrée se fait par le hall d'accueil, sur le parvis.

Aire de livraison

Un quai de chargement est situé derrière le théâtre, rue Joseph Lebas.

Loges

Les loges se trouvent au premier étage et sont accessibles avec l'ascenseur ou les escaliers de l'arrière scène.

Bar

Le bar est ouvert les jours de spectacles, 1h avant et 1h après la représentation. Une petite restauration y est proposée.

Un ticket «*laisse c'est pour moi*» vous sera remis pour une boisson offerte.

Vous bénéficiez également d'une réduction d'un euro sur toutes les boissons proposées.



Espace Marc-Sangnier

rue Nicolas Poussin

76130 Mont-Saint-Aignan

Plateau 130 : 440 places en placement libre

Atelier : 120 places en placement libre

Particularité : l'Espace Marc-Sangnier est un lieu partagé entre le CDN de Normandie-Rouen, la Ville de Mont-Saint-Aignan et l'École d'Improvisation Jazz.

Accès

Ligne T1 → station Place Colbert

Lignes F2 • F7 • F8 • 10 • 43 • Noctambus
→ arrêt Place Colbert

En dehors des horaires d'ouverture de la billetterie, vous devez sonner à la porte à l'arrière du bâtiment.

La billetterie est ouverte du mardi au vendredi, de 13h30 à 17h30, l'entrée se fait par le hall d'accueil, sur le parvis.

Loges

Les loges se trouvent en arrière-scène, au rez-de-chaussée et au niveau -1.

Bar

Le bar est ouvert les jours de spectacles, 1h avant et 1h après la représentation. Une petite restauration y est proposée.

Un ticket «*laisse c'est pour moi*» vous sera remis pour une boisson offerte.

Vous bénéficiez également d'une réduction d'un euro sur toutes les boissons proposées.

LES APPARTEMENTS

Le CDN de Normandie-Rouen dispose de trois appartements permettant de loger les artistes lors de leurs venues. Ces derniers se situent dans Rouen et son agglomération.

Maison Jouvenet

60 rue Jouvenet, 76000 Rouen

- cuisine équipée
- 2 chambres twins
- 2 chambres doubles
- 1 grand séjour
- 2 salles de bain
- accès wifi

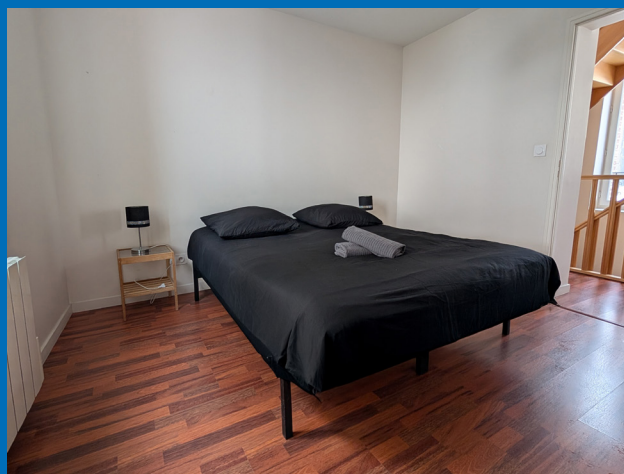
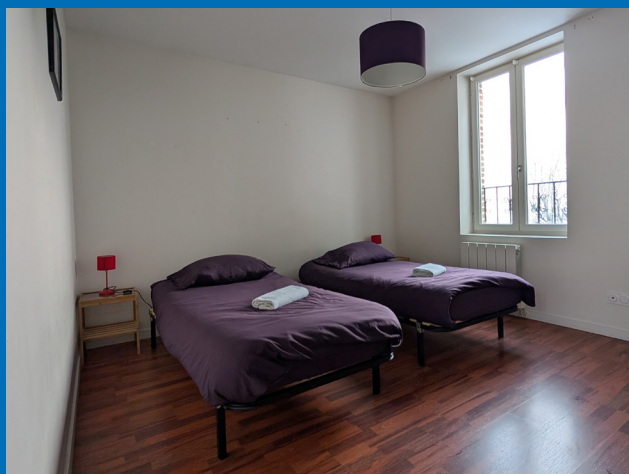
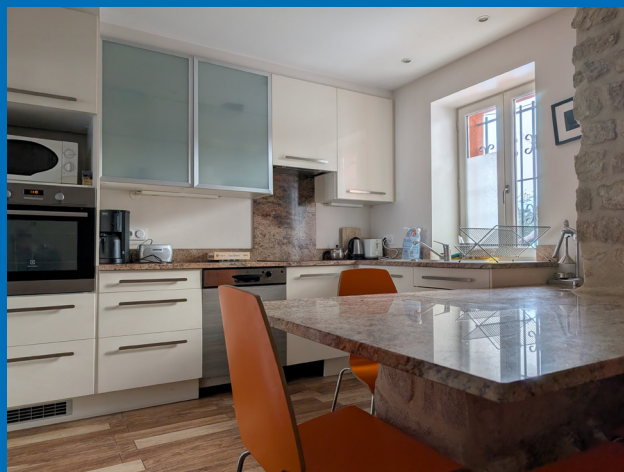

Appartement Corneille

27 rue du Vieux Palais, 76000 Rouen

- cuisine équipée
- 2 chambres twins
- 2 chambres doubles
- 1 grand séjour
- 2 salles de bain
- accès wifi

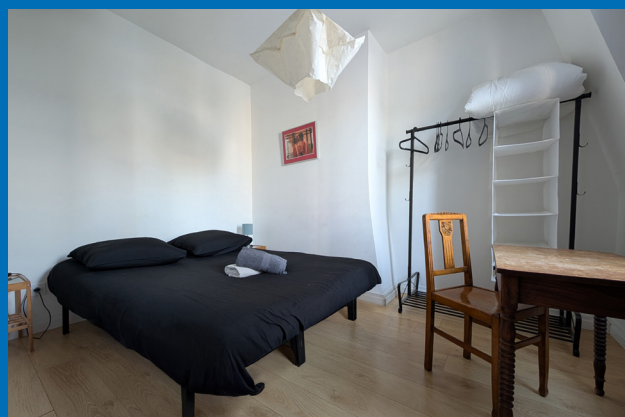
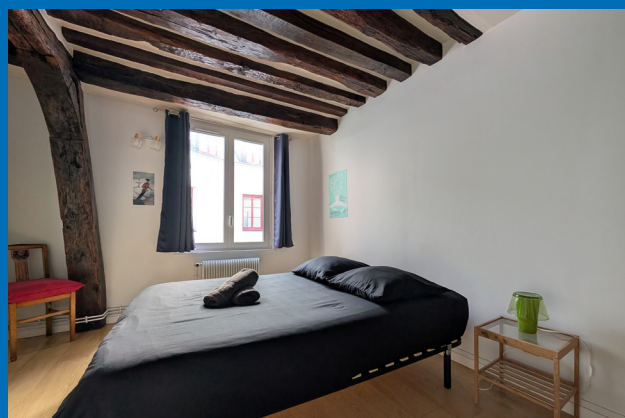

Appartement Petit-Quevilly

13 rue Joseph Lebas, 76140 Petit-Quevilly

- cuisine équipée
- 2 chambres twins
- 1 chambre double
- 1 séjour
- accès wifi

CONTACTS ESSENTIELS



**Léna
Barrère**

Accueil artistes
07 69 50 01 59



**Antoine
Pitel**

Directeur de production
06 45 68 11 29



**Thomas
Turpin-
Levray**

Directeur technique
06 51 49 73 95

Administration

02 35 89 63 41

Billetterie

02 35 70 22 82

Signalement VHSS

stopviolences@cdn-normandierouen.fr

Référent-es VHSS

Paul Mendras : 06 62 37 64 76

Lolita Demiselle : 06 14 84 54 32

Raphaël Parès : 06 26 25 64 51

Contacter un·e membre de l'équipe par mail : prenom.nom@cdn-normandierouen.fr

En cas d'urgence en soirée, merci de contacter le ou la responsable permanent·e de soirée ou les numéros d'urgence indiqués **en page 19**.

L'ÉQUIPE

ARTISTIQUE



Camille Trouvé

Co-directrice du CDN,
artiste, metteuse en
scène, marionnettiste et
scénographe



Brice Berthoud

Co-directeur du CDN,
artiste, metteur en
scène, marionnettiste et
scénographe



Sélima Dridi

Assistante de direction



Ronan Chéneau

Artiste permanent, auteur



Sarah Valin

Responsable de
développement
et de diffusion



Elsa Corroyer

Administratrice
de production



Romane Marilleaud

Chargée de production
et des formations



Florent Simon

Chargé de production



Silvina Senn

Chargée de production *

* Collaboration régulière

L'ÉQUIPE

ADMINISTRATION



Paul Mendras

Administrateur
Réfèrent VHSS



Christine de Sousa

Cheffe comptable



Laurence Cacheleux

Chargée d'administration



Francisco Velasco

Chargé d'administration &
de comptabilité délégué à
l'agence comptable



Angie Galiot

Agente comptable

* Collaboration régulière

L'ÉQUIPE

TECHNIQUE



Johan Allanic
Régisseur général



Lolita Demiselle
Régisseuse générale
Référente VHSS



Julien Michenaud
Coordinateur technique
Les Anges au Plafond *

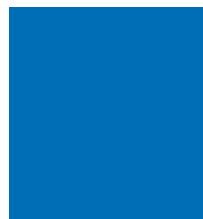

Arnaud Liebert
Régisseur général &
régisseur audiovisuel



Valérie Barré
Secrétaire technique



Hervé Pujervie
Régisseur principal lumière

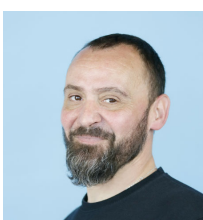

Christophe Rodrigues
Régisseur principal plateau



Hélène Lefrançois
Régisseuse lumière

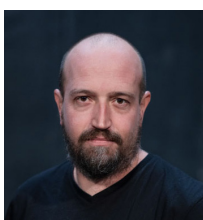

Alexis Sénécals
Attaché à l'entretien des
batiments



Chahrazad Belmezioud
Chargée d'entretien



L'Hacène Limam
Chargé d'entretien



Fadhila Limam
Chargée d'entretien



Maël Chopard
Apprenti régisseur plateau



Sandrine Lemeille
Agente d'entretien *

* Collaboration régulière

L'ÉQUIPE

VERS LES PUBLICS



Charlotte Flament
Secrétaire générale



Géraldine Le Cann
Responsable de la billetterie



Anaïs Guérard
En charge de la billetterie et
de l'information des publics



Marion Roullé
En charge de la billetterie et
de l'information des publics



Akissie Viandier
En charge de la billetterie et
de l'information des publics



Raphaël Parès
Responsable
de la communication
Réfèrent VHSS



Florent Paillart
Chargé de communication



Sophie Lécuyer
Graphiste-illustratrice *

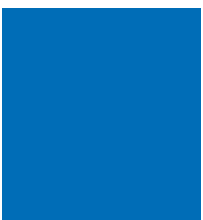

Isabelle Muraour
(Agence ZEF) Presse
nationale *

* Collaboration régulière

**Mustapha Hamamid**

Responsable du développement des publics et de l'accessibilité (handicap)

**Cécile Lebert**

Chargée des relations publiques & de l'action culturelle (lycées & associations)

**Marine Levacher**

Chargée des relations publiques & de l'action culturelle (études supérieures)

**Élisabeth Testu**

Chargée des relations publiques & de l'action culturelle (écoles & collèges)

**Cécile Latour**

Chargée de la restauration et du bar

**Sandrine Martin**

Chargée de la restauration et du bar

Ainsi que près de 200 intermittent·es artistes ou technicien·nes sur les tournées et accueils de spectacle, l'aide précieuse de l'équipe technique de l'Espace Marc-Sangnier de la Ville de Mont-Saint-Aignan (Mehdi BRAHIM, Mathieu CARZUNEL & Vincent MADEC) et le concours des vacataires qui accueillent le public lors des représentations.

* Collaboration régulière



SORTIR À ROUEN

LA SÉLECTION DE L'ÉQUIPE

Restaurants

Le Bistro Nova - €€

29 place du Lieutenant Aubert
02 35 70 20 25
8 min à pied du Théâtre des 2 rives

Les Gens Heureux - €€

196 rue Eau de Robec
02 77 07 70 72
8 min à pied du Théâtre des 2 rives

Le Café Perdu - €€

44 rue d'Amiens
09 72 80 42 14
9 min à pied du Théâtre des 2 rives

La Taverne Saint-Amant - €€

11 rue Saint-Amant
02 35 88 51 34
9 min à pied du Théâtre des 2 rives
service tardif

Crêperie Roland - €€

22 rue Saint-Nicolas
02 32 10 19 76
9 min à pied du Théâtre des 2 rives

Tranché - €€

3 rue Damiette
02 35 63 38 89
10 min à pied du Théâtre des 2 rives

Le Bouillon d'Or - €

4 rue des Basnages
02 35 89 98 00
10 min à pied du Théâtre des 2 rives
service tardif

Les Maraîchers - €€

37 place du Vieux Marché
02 35 71 57 73

Cancan - €€

43 place du Vieux Marché
02 35 15 54 34

Le Bistrot d'Arthur - €€

27 rue Cauchoise
02 35 15 51 14

In Situ - €€

35 rue Jean Lecanuet
02 35 88 93 48

C'EST VÉGÉ'

Charli & Sezam - €

62 rue Louis Ricard
07 49 23 04 58
2 min à pied du Théâtre des 2 rives

Hygge - €€

15 rue Saint-Croix-des-Pelletiers
02 35 52 09 90
9 min à pied du Théâtre des 2 rives

C'EST ITALIEN

Bisou - €€

6 rue Thomas Corneille
02 35 07 47 17

Pagani - €€€

26 rampe Cauchoise
02 35 70 95 52

C'EST JAPONAIS

Shiba - €

9 rue Beauvoisine
09 79 25 45 24
8 min à pied du Théâtre des 2 rives

Moshi Moshi - €€

51 rue de la République
02 77 07 70 72
8 min à pied du Théâtre des 2 rives

Les Concessions - €€

150 rue Eau de Robec
09 82 58 24 91
10 min à pied du Théâtre des 2 rives

Mizu - €€€

91 rue Écuyère
02 32 08 40 45

C'EST CHINOIS

Ho Lamian - €€

243 rue Eau de Robec
02 76 28 50 87
8 min à pied du Théâtre des 2 rives

C'EST TIBÉTAIN

Bhumtso

114 rue Beauvoisine
09 53 16 58 08
4 min à pied du Théâtre des 2 rives

Nouilles fait maison - €

83 rue Ecuyère
02 35 72 58 37

Tenzin Momo - €

2 rue Adrien Pasquier
09 56 08 45 25

C'EST LIBANAIS

La Bekaa - €€

36 rue Percière
02 35 15 58 58

Le Jubeil - €€

52 rue des Augustins
06 42 47 95 85

C'EST TURC

Chez Huri - €

36 rue Cauchoise
02 35 89 90 60

C'EST AFGHAN

Le Kaboul - €€

65 rue d'Amiens
02 35 88 51 44
10 min à pied du Théâtre des 2 rives

C'EST RAPIDE

Le Cass'dal - €

199 rue Beauvoisine
02 35 71 69 87
4 min à pied du Théâtre des 2 rives

Le Mogador - €

8 rue de la Chaîne
02 35 07 70 34
8 min à pied du Théâtre des 2 rives

Le Quick Grill - €

8 rue Percière
09 80 31 28 59

Bars

Le 3 pièces

49 bis place du Général de Gaulle
Bières, cocktails et concerts - 4 min à pied du Théâtre des 2 rives

L'Alchimie

1 bis rue de l'Hôpital
Bières et cocktails - 7 min à pied du Théâtre des 2 rives

N'ZO Café

1 rue de l'Hôpital
Bières, cocktails, planches - 7 min à pied du Théâtre des 2 rives

L'Église-Brasserie

1 rue Saint-Nicaise - ouvert d'avril à septembre
Bières, planches - 7 min à pied du Théâtre des 2 rives

Le Brazil

3 place du Lieutenant Aubert
Bières et cocktails - 9 min à pied du Théâtre des 2 rives

Le Jaja

13 rue du Père Adam
Vins et planches, service tardif
9 min à pied du Théâtre des 2 rives

Le Milk

3 place du Lieutenant Aubert
Bières et cocktails - 9 min à pied du Théâtre des 2 rives

Jazz and Wine

158 rue Martainville
Piano Bar

Le Vixen

58 rue Armand Carrel
Bières, cocktails et poutines

Le Môme

29 rue de la Poterne
Bières, planches

Le Fury Bar

23 place de la Basse Vieille Tour
Bières, cocktails et concerts

Théâtres et salles de concert

L'Étincelle - Chapelle Saint-Louis

4 place de la Rougemare
www.letincelle-rouen.fr

Opéra-Orchestre de Rouen Normandie

7 rue du Docteur Rambert
www.operaorchestrenormandierouen.fr

Le 106 - SMAC

106 allée François Mitterand
www.le106.com

Le Rive Gauche

20 Avenue du Val l'Abbé
Saint-Étienne-du-Rouvray
www.lerivegauche76.fr

Le Trianon Transatlantique

114 Avenue du 14 juillet
Sotteville-lès-Rouen
www.trianontransatlantique.com

Atelier 231 - Arts de la rue, lieux de fabrique

171 Rue Vincent Auriol
Sotteville-lès-Rouen
www.atelier231.fr

Musées

Musée des Beaux-Arts

Esplanade Marcel Duchamp

Musée de la Céramique

1 rue Faucon

Musée Pierre Corneille

4 rue de la Pie

Muséum de Rouen

198 rue Beauvoisine

Musée National de l'Éducation

185 rue Eau de Robec

Centre d'Art Contemporain Hangar 107

Quai Jean de Béthencourt

Cinéma

Omnia République

28 rue de la République

Pathé Docks 76

Centre commercial Docks 76

Piscines

Piscine du Boulingrin

37 Boulevard de Verdun

Piscine Guy-Boissière

Île Lacroix
bassin de 50 mètres extérieur

Marchés

Place du Vieux Marché

mardi à samedi de 7h à 19h

dimanche de 7h à 13h

fruits, légumes, fleurs, viandes, poissons...

Marché Cauchoise

vendredi de 8h à 18h

Producteurs & artisans

Marché Boulingrin

jeudi de 7h à 12h30

fruits, légumes, fleurs, viandes, poissons...

Marché Saint-Marc

mardi, vendredi, samedi, de 6h à 18h

dimanche de 6h à 13h30

fruits, légumes, fleurs, viandes, poissons...

brocante du vendredi au dimanche

Marché des Emmurées (rive gauche)

mardi, jeudi, samedi de 7h à 18h

fruits, légumes, fleurs, viandes, poissons...

brocante le jeudi

Supermarchés

U Express

11 place du Général de Gaulle

ouvert de 8h à 21h

7 min à pied du Théâtre des 2 rives

Franprix

39 rue Orbe

ouvert de 8h à 21h

7 min à pied du Théâtre des 2 rives

Coccimarket

51 rue de Bihorel

8h30 - 13h / 15h - 19h30

9 min à pied du Théâtre des 2 rives

Intermarché

39 rue Ecuyère

ouvert de 8h à 20h45

Monoprix

73 rue du Gros Horloge

ouvert de 8h à 20h45



SORTIR À MONT SAINT-AIGNAN

LA SÉLECTION DE L'ÉQUIPE

Restaurants

Brasserie Le Colbert - €€

1 place Colbert

02 35 08 95 48

2 min à pied de l'Espace Marc-Sangnier

ITO Sushi - €€

8 place Colbert

09 86 34 74 87

4 min à pied de l'Espace Marc-Sangnier

Sandwicherie - €

46 place Colbert

02 35 71 99 60

4 min à pied de l'Espace Marc-Sangnier

Traiteur Gréaume - €€

22 place Colbert

02 35 70 05 11

4 min à pied de l'Espace Marc-Sangnier

Le Bistrot des Coquets - €€

1 place des Coquets

02 35 98 35 30

Restaurant d'application - Apprenti-es de l'IFA de Rouen - €

11 rue du Tronquet

02 35 52 85 00

Cinéma

Cinéma Ariel

Place Colbert

02 35 15 25 99

Marché

Marché place Colbert

mercredi de 9h à 13h

vendredi de 14h à 19h

fruits, légumes, fleurs, viandes, poissons...

4 min à pied de l'Espace Marc-Sangnier

Supermarché

Coccinelle

8 place Colbert

du lundi au samedi de 8h30 à 20h

4 min à pied de l'Espace Marc-Sangnier

Super U

Place des Coquets

ouvert du lundi au samedi de 9h à 19h30

et le dimanche de 9h à 12h30

11 min à pied de l'Espace Marc-Sangnier

Piscine

Piscine Eurocéane

Centre sportif des coquets

1 rue du Professeur Fleury

Bassin de 50 mètres extérieur,

bassin ludique et intérieur

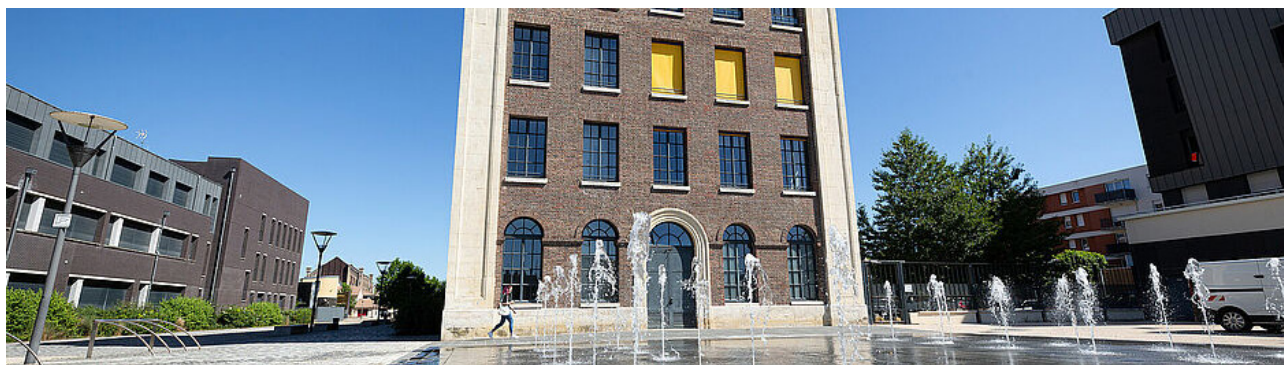

SORTIR À PETIT-QUEVILLY

LA SÉLECTION DE L'ÉQUIPE

Restaurants

Au Bon Accueil, spécialités asiatiques - €

125 avenue Jean Jaurès

02 35 03 99 72

1 min à pied du Théâtre de la Foudre

Blast - Smash Burger - €

125 avenue Jean Jaurès

09 86 19 54 02

3 min à pied du Théâtre de la Foudre

Restaurant Grill Le Duo - €€

71 avenue Jean Jaurès

02 32 18 71 93

3 min à pied du Théâtre de la Foudre

Les Capucines

restaurant gastronomique - €€€

16 rue Jean Macé

02 35 72 62 34

4 min à pied du Théâtre de la Foudre

La Marina

Spécialités poissons - €€

2 rue du Trianon

02 32 08 00 41

10 min à pied du Théâtre de la Foudre

Le P'tit Plat - restaurant pédagogique - €

6 place Waldeck Rousseau

02 76 51 76 16

10 min à pied du Théâtre de la Foudre

Taste of Tandoori - €€

193 rue Saint-Julien

02 35 62 31 88

Le P'tit Bistrot - €€

97 rue Louis Poterat

02 35 63 31 58

Supermarchés

Carrefour Market

avenue Jean Jaurès

ouvert de 8h30 à 19h30

2 min à pied du Théâtre de la Foudre

Centre Commercial Saint-Sever

avenue de Bretagne

76100 Rouen

Trois stations de métro du Théâtre de la Foudre

ouvert de 8h30 à 19h30

EN CAS D'URGENCE

Médecins

Contacter un médecin généraliste de garde
116 117

SOS Médecins Rouen - Sotteville-lès-Rouen
02 33 01 58 52

Médecin - Cabinet des Carmes
36 place des Carmes
02 35 98 29 65

Cabinet médical Saint-Vivien
25 rue Ambroise Fleury
02 35 71 13 00

Cabinet médical Saint-Ouen
21 place du Général de Gaulle
02 35 07 00 14

Dentistes

Centre dentaire Rouen Saint-Sever
02 30 32 14 01

Centre dentaire Rouen Rive Droite
02 79 02 17 55

Kinésithérapeutes

Dr Philippe Bardy
65 rue Reines des Bois, Bois Guillaume
02 35 59 11 48

Dr Michel Pradier
9 rue des Capucins
02 35 07 07 99

Ostéopathes

Pôle Santé Sport de Rouen
1 avenue Jacques Chastellain - Île Lacroix
02 35 88 64 48

Dr Guillaume Levavasseur
Médecin généraliste / Médecin ostéopathe
Médecin du sport
02 35 70 58 58

Didier Pierre
Kinésithérapeute / Ostéopathe
02 35 88 64 48

Police

Commissariat Brisout de Barneville
9 rue Brisout de Barneville
76 000 Rouen
02 32 81 25 00
Ouvert 24h/24h

Commissariat Beauvoisine
44 boulevard de l'Yser
Proche du Théâtre des 2 rives
02 76 52 84 40
8h30-12h30 et 13h30-17h30 du lundi au vendredi
Fermé les samedis et dimanches.

Urgences

Samu
15

Sapeurs-Pompiers
18

Police Secours
17

Appel d'urgence européen
112

Appel d'urgence pour les personnes sourdes, sourdaveugles, malentendantes et aphasiques
114



**CENTRE DRAMATIQUE
NATIONAL DE NORMANDIE
- ROUEN** les ANGES **—**
AU PLAFOND

1 MAISON 3 THÉÂTRES